INSTALACJA WEWNĘTRZNA GAZOWA
RZUT PIWNIC

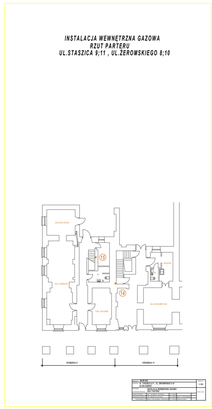

INSTALACJA WEWNĘTRZNA GAZOWA
RZUT PARTERU
UL.STASZICA 9;11 , UL.ŻEROMSKIEGO 8;10

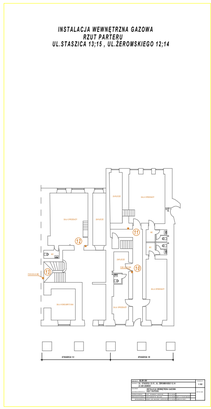

INSTALACJA WEWNĘTRZNA GAZOWA
RZUT PARTERU
UL.STASZICA 13;15 , UL.ŻEROMSKIEGO 12;14

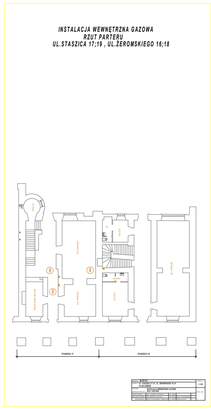

INSTALACJA WEWNĘTRZNA GAZOWA
RZUT PARTERU
UL.STASZICA 17;19 , UL.ŻEROMSKIEGO 16;18

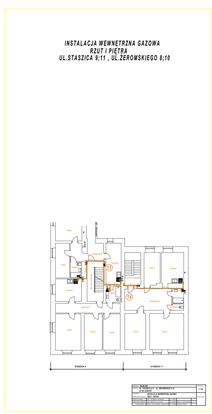

INSTALACJA WEWNĘTRZNA GAZOWA
RZUT I PIĘTRA
UL.STASZICA 9;11 , UL.ŻEROMSKIEGO 8;10

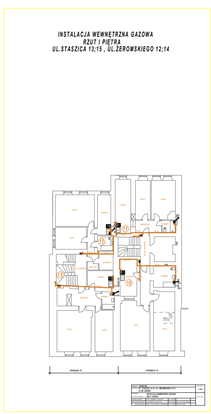

INSTALACJA WEWNĘTRZNA GAZOWA
RZUT I PIĘTRA
UL.STASZICA 13;15 , UL.ŻEROMSKIEGO 12;14

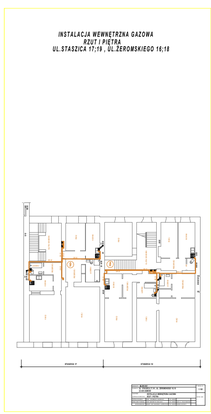

INSTALACJA WEWNĘTRZNA GAZOWA
RZUT I PIĘTRA
UL.STASZICA 17;19 , UL.ŻEROMSKIEGO 16;18

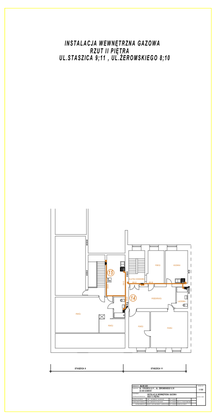

INSTALACJA WEWNĘTRZNA GAZOWA
RZUT II PIĘTRA
UL.STASZICA 9;11 , UL.ŻEROMSKIEGO 8;10

INSTALACJA WEWNĘTRZNA GAZOWA
RZUT II PIĘTRA
UL.STASZICA 13;15 , UL.ŻEROMSKIEGO 12

INSTALACJA WEWNĘTRZNA GAZOWA
RZUT II PIĘTRA - UL. STASZICA 17;19
RZUT PODDASZA - UL.ŻEROMSKIEGO 16;18

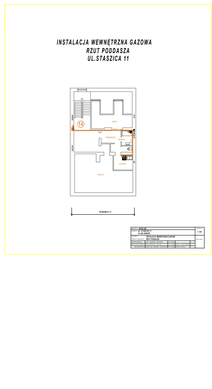

INSTALACJA WEWNĘTRZNA GAZOWA
RZUT PODDASZA
UL.STASZICA 11

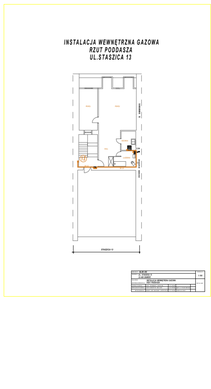

INSTALACJA WEWNĘTRZNA GAZOWA
RZUT PODDASZA
UL.STASZICA 13

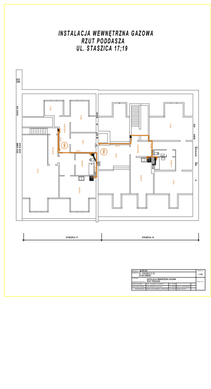

INSTALACJA WEWNĘTRZNA GAZOWA
RZUT PODDASZA
UL. STASZICA 17;19